

número de artículo: 77 752 00 99

Caja de conexiones oculta

Para instalar el extensor de bus SWS o los módulos Bluetooth SSC.

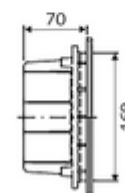
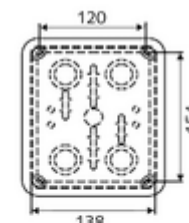

Consta de

- Caja de conexiones oculta
 - Cubierta, 4 puntos de bloqueo
 - Dichtung zur Abdichtung auf Fliese oder Wand Junta para sellar en azulejo o pared

Características técnicas

- clase de protección: IP55

Datos de suministro

- Peso: 0,51 kg/Unidad
- Unidades de embalaje: 1

Artículos relacionados recomendados

Para usar con el sistema de gestión de agua SWS

| | | |
|-------------------------------------|----------------------------|-----|
| Cable extensor de bus SWS BE-K Flow | Artículo No.: 00 563 00 99 | y/o |
| Extensor de bus SWS radio BE-F Flow | Artículo No.: 00 564 00 99 | y/o |
| SWS Extensor de bus radio BE-K | Artículo No.: 00 501 00 99 | y/o |
| SWS Extensor de bus radio BE-F | Artículo No.: 00 502 00 99 | y/o |

Para la operación con Single Control SSC

| | |
|-----------------------|----------------------------|
| Módulo Bluetooth® SSC | Artículo No.: 00 929 00 99 |
|-----------------------|----------------------------|

Combinado con

| | |
|---------------------------------|----------------------------|
| Bastidor de inodoro MONTUS Flow | Artículo No.: 03 038 00 99 |
|---------------------------------|----------------------------|